МОАРШАЛ ДА РЕСПУБЛИКА КУЛЬТУРА БОЛХЛОЙ I СЪЕЗДА ДЕЛЕГАТАШКА!

ЗАМАНО ДІАДЕХ

ТАХАН Грозные болх бе Болатулг Нохч - Пілгійчен культура болхлой съезд. Из республика культура вахаре бенкка лаархІам йолаш гІулакх ю. Шолг съезда культура учреждений болхлой наъвалдалой керлачу толамашца.

Доккхаг де йиш йолаш дукхаме гІулакхаш карагІІойнмаз республика культура болхлоцца ухь тІекхьаргаш хана. Хьамсарча парте шоашта хьалхашца отгадь бекхтоцаме лекхаоаш сийленца кхочаншара чІоагІа хьаькъийтаз пар. Шолг творчески къхьегам цар хетабу Сийлаъ - Бокхадча Октября 50 шу лоарра.

Республика культура вахара моллагІа моттиг вай хьаже а, вай-ма турда лер гІоздоахьш дола гІулакхаш. ХьаькъаргІа вай драматически театраш. Цар репертуара юкъе я вай заман турналлаца хетаъ тІекхьаргаш, ишта кхочашца юкъера тайп-тайпара спектакляш. ЧІоагІа лакхенной актерий говзал.

Хіаъ вай шинна а драматически театрай коллективашца юбилейн спектакляш кайчьен я.

Мехка тайп - тайпара горошашка концерташ уттаъеш лухкхаъ а хиннай вай наъеш лаъарен ансамбль.

Ухх тІекхьарча хаъ чІоагІа лакхенной симфонически оркестра говзал. Цун репертуара юкъе я классика чоаъане произведеншаш а, хІаъ ишта лакхьа музыкальни произведеншаш а.

Нохч - Пілгійчен писателашца язъхьий вай вахара проблемаш йоаъшхаш Кола тайп - тайпара произведеншаш. Хіаъ Нохч - Пілгійн литературанца юкъе я массе тайна лаарашаш: романаш, повесташ, поэмаш, киноповесташ, ишта кхьаргаш.

Творчески къахьегам да республика вахаран йола культурсеъ учреждений болхлой. Цар хьинаре лакъа доаш БПСС XXIII-ча съезда решенеш шерра вахара мокъеъ лаъ-ра. Нохч-Пілгійчен ерриттаъ районашца, городашца чаъхььаъ-ной художественни самодеятельностагга хьажара моллагІа тур. Из хетаъ Октября 50 ту лоарра. Шерагара шерата дегІаъ вай художественни самодеятельность. Хіаъ дукха а ишта дакъа доацаш поэтийн пІелгІийн мехкарий.

Хьажаргъе вай ганьарча лоаъчу улла Веденка районера Благо-тІаъмишен клуб. Масстаъ а, а сиъ-кхердаме хуо ишта. Клуба болхлоцца карагІаьнна къаьлгаъ-хоштта ма еаълургІоацаш болх вІаштІеъхьаъкхиъ. Каст-каста вІаштІеъхь тематически сайренаш. Ишта а атеистически уголок. Фермашца, бригадашца каст-каста хуо цун агитбригада. Дукха а йоаъщаш хиннача районан хьажаре хьалхара моттиг лъаъкар эластаъжиъеш клуба коллективо.

Дика лоъаш да Шелковской районе Дубовская яхача станица культура ЦІа. Художественни самодеятельность тайп-тайпара кружокашца я ишта доаш болх беш. Цу болхе юкъе шерра дакъа лоаш моттигучи интеллигенче. Іаъка заманлаъ а аъкъа а къаъьгаъмгой безам чІоаъшш да культура ЦІен вахар. Шигарча колхоза нуллаъгаъ заъаъ новкъостаъ да культура ЦІенна, цунна ишар фуд хьоъ.

Художественни самодеятельность юкъ ишта чІоагІа дегІаъеш хьагойт ухх масала. Стужевски районерча культура ЦІен коллективе профессиональни говзала боарамах ешийъеш тайп-тайпара операш.

Республика культурсеъ учреждениеца Хіаъ бечонга ниъ тІабхийтаъ БПСС XXIII-ча съезда решенеш шерра пропаганда дер. Советий Іаьдала 50 ту хуаъча ленна сийленца пакъадазара.

Нохч - Пілгійчен культура болхлой доккхаъ эскаро ниъ кхо да беш къаъьег парте хьалхашца отгадь декъарш сийленца кхочаншара. Дукха да царна юкъе Іадахъча шера орденаш медаляш тийжна яъ.

Республика культура вахаре хиннача лиъкача хиннаъ кхы дукхха а дуъаъ йиш я. Цъьаъаъ-да. таъаъ вай белгалдаъ деза доаш хоа кхочамбоацаш а, Іаъ-на аъаъча эйлийнна хьаъ цІенда Іададаъ оарцІгІовда деза.

Ухх шера дерриъ советски халъ кийлуш да сийлен юбилей дедде. Къаъьетама керлачу коллективца белгалдаккха ъаьрхІаъ вай мехка ишшиъкхаъ шоай этарх хьамсаргІа доаъ цІей. — Советий Іаьдала 50 ту лоарра. Цунна дуъаъдеина Іаьлаъмте доккхий декъарш датт ерриъаца культура учреждениешта хьалхашка. Хіаъ этарга хьалка берриъ яъ тІаберабе беза балка мокъера кхочамбоацаш сихаъ Іададаъ-ра. Ювкъа лаъе а хіаъ ишшйоъ моттигаш и клубаш геттара эсала йолаш, Іаьлта цъьаъаъаъ ца йІалла я а яъ. Дукха кхочамбоацаш а культурсеъ учреждений балха юкъе. Эсала вІаштІеъхьаъ тематически сайренаш. Клетачна лелаййи атеистически болх. Къаъьегамгоъ коммунистически кхетам балара ерриъаца формаъ пайда эцаш. Цкъаййна клубашца эсала я художественни самодеятельността коллективаш. Царна юкъе кІеанга да кочийн ГІалгІийн мехкарий.

Вай заман турнала образ кІоагІа хьагойтаъ йола произведеншаш кІеанга я вай литературе, искусстве.

Цу гІулакха доккхий декъарш тІаъаъ вай театраша, кинопомотрштта, художественнаъ.

Хіаъ хіара культура учреждение коллективо декъарийн я юбилейн шера тІаъийна бекхтоцаме дикка-ранг сийленца кхочатаьрггоъда гІулакх вІаштІеъхьаъкхиъ. Бокъонца болх бет хиъа еаъ клуб, культура ЦІа, библиотека. ВІаштІеъхьаъ деза юбилейна хетаъъ дотТаъІен, революционни идеий, ишта кхидола ЦІийн. Культурсеъ-ветуреждениеца ахетамца вІаштІеъхьаъкхиъ еаъ мехка ъьаъеъ хьоъсамен толаъийн ишъ гойтаъ йола гойтара агитаци.

Театрий репертура юкъе. ДукхагІа хіаъ еаъ революцен турналлаца, вай заман ишалаштта хетаъ спектакляш.

Вай писателаш, художникаш, композитораш декъарийн ба сийленца заманна сийлен произведеншаш кхолла. Хіаъ вай республике геттара кІеанга да моттигечча композиторца кадъ ъаъла дегаш ерриъаца гІулакх ишлеш, кхыйола произведеншаш.

Республика культура болхлой съезда белгалдаккхаргІа дІаъо болх тоабара ъаьъъаъ, юбилейн шера культура болхлоцца хьалхашка хатта декъарашца.

Ухх лиъка кхочашара берриъ ниъ ГІалгІийн къаъьег а ишта культура болхлой доккхаъ эскаро.

Октября 50 шу — из да культурин революци чаъхъьккхар. Социализмо образованин сердалон синнай советски наха, боарам боацаш чІоагІа лаъх а даъд, дІаъхий а даъд общества духовни вахар... ДІаяхача хана карагІдийнна дикагІа мел дараш шийна чулаъца йола социалистически культура, литература, искусство пролетариата юкъарча гІулакхах дІахада йиш йоаъш дола дакъа а хинна дІаэттай, цар хьинаре новкъостаъ ду массе оагІорахьара дегІаъена коммунистически общества саг хьалкхеара.

(КПСС ЦК сопам тІара).

Масса а мехкашкара пролетареш, віашагІихета!

СЕРДАЛО

(«Свет»)

Советски Сойка Коммунистически парте Нохч-ГІалгІий обкома Нохч-ГІалгІий АССР Лаъкхьаъарча Советен Министрий Советен органа.

Орган Чечено-Ингушского обкома Коммунистической партии Советского Союза, Верховного Совета и Совета Министров Чечено-Ингушской АССР.

АРАДУВЛ 1923 ШЕРА ДЕНЗ

№ 13 (4338). ШИНАРДИ, 31 январь, 1967 ш. Мах 2 неп.

ШУ ТОЛАМЦА ДІАДОЛАДАЬД

Дідлаъча шера тІекхаъ къьъьий. гар Шелковской районе «Ще лъаърхо» яхача колхоза шурий - товарищ ферме доаргаш. Юкъера лаърхІаъ хІара шоаш лелабеча іаттаъара 2650 килограмм шура йоаъхьаргъе ъьина дар пар тІийна декъарашца. Соаъка хІара іаттаъара йоаъхьаш йола шера 3162 килограммага дІаъхьийтаъ.

Шо-шегІа хьхьинаъаш ув толамаш. Аъхан заманлаъ хьийбаш лаъгІенашка лоаъьлаъ ца йеш даъ сийна конвеер йолча а дикалаъ хиннаъ. Іаъка іаъ іай а ихоъ ухъаъ хьийбаш дика. Эцача боарам каст-каста эрголаъкъан тайп - тайпара лелаърех а царна лоаттаъ радион. Дика вІаштІеъхьаъкхиъ доаргай къьъьгам а. Шерра воржийий царна юкъе социалистически кІх.

Хьинар айеъна къьъьгам да колхоза хьийбаш лелдерам юбилейна шера. Дуъхьаъ ухх бетта шин декъаъ 458 центнер шура. ешхий пар паччаъьлаъкхиъ. Планах хьалхарча квартале йоъкка еаъчох кІоаъаъ да даъъьгаъ гІоттаъ ухх ез. Іаъка дуъх лоъхара иъаъ. Іаъ-ниъ дукхха тІекхьаъчаъьлий. Планах кхаъ бетта паччаъьлаъкхиъ. І эзар тоъ дуъх лоъка дезар, тІаъкка дуъхьаъа январь бетта 20-на дийнаъка колхозе Іаьхенга Дакъачийтай 1335 центнер дуъхь.

ДІаъо а толамаш доаъаъ ер ту чаъкхаъкка лаъ да колхоза хьийбаш лелдерам.

С. СУЛТАНГІРЕЕВ.

ІАЬСАШТА ЛЕРТТІА ГІУЛАКХ ДУ

Доккхий декъарашца тІаъийнаъ юбилейни шера Урус-Мартана районе «Горец» яхача совхозе хьийбаш лелдерашца. Даьъеъна шерта дуъх, шура, ъьатта даъа ъьаъхІаъ совхозе 6-гІча отделене лоаъьлаъ, сентинна-ца, Іаьсий лелдерашца. Из доккха ъьаъ гІулакх кхочаншара хиъа къаъьег отделене Іаьсий лелдерча Баталова Хьаъвас.

Шу даъдаъаъ лелдаъ Хьаъвас кергда Іедаъ Іаьсий. Хіаъ 40 Іаса да дуъна. Царех цъьаъ цаІ да лелийтаъ хьаъледе доаъ дениад ца. Іаъ замаъаъ из ятта Урус-Мартан. Цъьаъ минута ГІаъг тІера бакъда йиш йоацаш болх да Іаьсашшара бар, къьъьегге уъ іаъмата ъьаъ хаъа. ІаъьаъкІаъ Хьаъвас доаъгІаъна тайнера гІулакх ду ший Іаьсий группаъа.

Дерриъ цун Іаьсий дегІа оъаъ, тхаъцІена аъ. Цо ІуъІ ъьаъ дечча Іаьсашта ъьаъ 450 грамм йоаъш дийнаъъьа буъ 700—800 грамм дуъх тІекхеъийтт цо. Іаьъта дІаъаъчча ъьаъ юкъера лаърхІаъ дийнаъъьа буъ 650—700 грамм дуъх тІекхеъийтаъ Хьаъвас. Іаъ-ниъ ешхий ъьаъ ца. Цаъкхта ъьаъ ъьаъ. Цаъкхта ца хиннаъ Іаьсашта кІаъьаъдаъ, йоъ, ешхет, туъ, ишта-ъьаъ. Іаьсашта ъьаъ ъьаъ ъьаъ. Іаьсашта ъьаъ ъьаъ. Іаьсашта ъьаъ ъьаъ. Іаьсашта

НОХЧ-ГІАЛГІАЙ АССР ЛАКХЕХЬАРЧА ЙОЛЧА ОКРУГИЙ ХОРЖАМИЙ КОМИССЕЙ

СОВЕТЕ ХОРЖАМАШ ДАРА СОСТАВ ЧІОАГЪЪРАХ ДОЛА

НОХЧ-ГІАЛГІАЙ АССР ЛАКХЕХЬАРЧА СОВЕТА ПРЕЗИДИУМА УКАЗ

(Ностедолар.داليلو № 11, 12 йолча «Сердало» тіа).

№ 108 ЙОЛА СЯЯСАНОВСКИ ХОРЖАМИЙ ОКРУГ

Округа хоржамий комиссе председатель **Пайзулаев** Дечалбек — Ножай-Юртовски районан коммунистически организацигара.

Округа хоржамий комиссе председателе заместитель **Хамидов** Абухьсан — Ножай-Юрта районе Кирова цІерахуа юртбоахамра артела колхозхошкара.

Округа хоржамий комиссе секретарь **Щучкина** Марин Григорьевна — Саясановски участкоан больница медицинаски болхлошкарен техникеи персоналгарен.

Округа хоржамий комиссе членаш: **Галаева** Румисат — Ножай-Юрта районе «Оржоникидзе» ГІалгІаи совхозе Токли — просвещение, лаккерча школа. Іилмай учреждение болхлой Ножай-Юртовски районе профессиональн организацигара; **Зайпилбиев** Хамз — просвещение, лаккерча школа. Іилмай учреждение болхлой Ножай-Юртовски районе профессиональн организацигара; **Эльмурзаев** Умумхьажа — Ножай-Юрта районе Кирова цІерахуа юртбоахамра артела колхозхошкара.

№ 109 ЙОЛА ЯЛХОЙ-МОХКЕН ХОРЖАМИЙ ОКРУГ

Округа хоржамий комиссе председатель **Арсалиев** Решид — Ножай-Юртовски районан коммунистически организацигара.

Округа хоржамий комиссе председателе заместитель **Эдилсултан** Алаудин — просвещение, лаккерча школа. Іилмай учреждение болхлой Ножай-Юртовски районе профессиональн организацигара.

Округа хоржамий комиссе секретарь **Бурчаев** Хьусен — просвещение, лаккерча школа. Іилмай учреждение болхлой Ножай-Юртовски районе профессиональн организацигара.

Округа хоржамий комиссе членаш: **Ахьдова** Маруся — просвещение, лаккерча школа. Іилмай учреждение болхлой Ножай-Юртовски районе профессиональн организацигара; **Висаев** Якъуб — Ножай-Юрта районе Жданова цІерахуа юртбоахамра артела колхозхошкара; **Гадаев** Ваха — Ножай-Юрта районе «Заветы Ильича» ялхуа юртбоахамра артела колхозхошкара; **Гадаева** Сурян — Ножай-Юрта районе «Заветы Ильича» ялхуа юртбоахамра артела колхозхошкара; **Ильясов** Вахид — Ножай-Юрта районе Жданова цІерахуа юртбоахамра артела колхозхошкара; **Хизатова** Займан — Ножай-Юрта районе Жданова цІерахуа юртбоахамра артела колхозхошкара.

СОВЕТСКИ РАЙОНЕ ГІОЛЛА

№ 110 ЙОЛА АСЛАНБЕК-ШЕРИПОВСКИ ХОРЖАМИЙ ОКРУГ

Округа хоржамий комиссе председатель **Абдулхаликов** Алие Султан — Советски районан коммунистически организацигара.

Округа хоржамий комиссе председателе заместитель **Хадисов** Дечиг — начачхьалхучреждений болхлой — Советски районан профессиональн организацигара.

Округа хоржамий комиссе секретарь **Филь** Нина Сидоровна — Кагирской Ерригсоюзин «Ленинский Коммунистически Союз» Советски районан организацигара.

Округа хоржамий комиссе членаш: **Абдурахманова** Лейла — Советски районе Ленина цІерахуа юртбоахамра артела колхозхошкара; **Артаханов** Хьумид — культура Советски районе отдела коллективарга; **Мавлаева** Маулат Абдиевна — Советски районе Аслан-бек-Шериповски юкъеРчи школа хьехархошкарен технически персоналгарен; **Мачукаев** Рашид Сайпа — Советски районе Ленина цІерахуа юртбоахамра артела колхозхошкара; **Мовлатов** Ахьмад — Советски районе Ленин Іаьла — Советски районе больница медицинаски болхлошкарен технически персоналгарен.

№ 111 ЙОЛА БОРЗОЕВСКИ ХОРЖАМИЙ ОКРУГ

Округа хоржамий комиссе председатель **Шугаанов** Люба Махьмад — Советски районе Кирова цІерахуа юртбоахамра артела колхозхошкара.

Округа хоржамий комиссе председателе заместитель **Гуданов** Алий Зіоха — Советски районе Кирова цІерахуа юртбоахамра артела колхозхошкара.

Округа хоржамий комиссе секретарь **Переходова** Валентина Михайловна — Советски районе Борзоевски юкъеРчи школа хьехархошкарен технически персоналгарен.

Округа хоржамий комиссе членаш: **Адаев** Або — культура болхлой Советски районе профессиональн организацигара; **Ладаев** Мовсар — Советски районе ХХ партъезда цІерахуа юртбоахамра артела колхозхошкара; **Магомадов** Сайпе Рамзан — Советски районе Итум-Калински юкъеРчи школе хьехархошкарен технически персоналгарен; **Магомадова** Алиет — Советски районе Кирова цІерахуа юртбоахамра артела колхозхошкара; **Семенкина** Дмитрия Егоровна — Кагирской Ерригсоюзин Ленинский Коммунистически Союза Советски районин организацигара; **Хаваев** Бишал — Советски районе ХХ партъезда цІерахуа юртбоахамра артела колхозхошкара.

№ 112 ЙОЛА СОВЕТСКИ ХОРЖАМИЙ ОКРУГ

Округа хоржамий комиссе председатель **Тапсаев** Тепсий Жамудбіа — Советски районан коммунистически организацигара.

Округа хоржамий комиссе председателе заместитель **Мусиетов** Маже Жамалдин — Советски районин коммунистически организацигара.

Округа хоржамий комиссе секретарь **Сапрыкова** Александра Михайловна — Советски юкъеРчи школа хьехархошкарен технически персоналгарен.

Округа хоржамий комиссе членаш: **Алиадов** Виса — Кагирхой Ерригсоюзин Ленинский Коммунистически Союза Советски районан организацигара; **Бешиева** Аминат — начачхьалхучреждений болхлой Советски районе профессиональн организацигара; **Матаев** Сайтхьасан — Советски районе Ленина цІерахуа юртбоахамра артела колхозхошкара; **Мусаев** Сайтахьмад — Советски районе Зоновски барХІшерг дешара школе хьехархошкарен технически персоналгарен; **Нехаева** Зинаида Ефимовна — Советски районин финансин отдела коллективгара; **Очаров** Султан — Советски районе Варандински барХІшерг дешара школа хьехархошкарен технически персоналгарен.

СУНЖЕНСКИ РАЙОНЕ ГІОЛЛА

№ 113 ЙОЛА АССИНСКИ ХОРЖАМИЙ ОКРУГ

Округа хоржамий комиссе председатель **Щетинский** Илан Георгиевич — Сунженски районан коммунистически организацигара.

Округа хоржамий комиссе председателе заместитель **Есин** Александр Иванович — Сунженски районе Ассинсиски консервин заводе болхлошкарен Іуллакхеран хьехархо.

Округа хоржамий комиссе секретарь **Верховая** Екатерина Ивановна — Сунженски районе Ассинсиски школерча хьехархошкарен Іуллакхеран ахьтарен.

Округа хоржамий комиссе членаш: **Великова** Мария Дмитриевна — Сунженски районе XX партъезда цІерахуа юртбоахамра артела колхозхошкара; **Дзугин** Василий Петрович — Сунженски районе XX партъезда цІерахуа юртбоахамра артела колхозхошкара; **Клавдиева** Ольга Алексеевна — Сунженски районе Ассинсиски консервин заводе болхлошкарен Іуллакхеран ахьтарен; **Нефедов** Алексей Павлович — Сунженски районе XX партъезда цІерахуа юртбоахамра артела колхозхошкара; **Пленкина** Надежда Георгиевна — Сунженски районе Ассинсиски школерча хьехархошкарен технически персоналгарен; **Плиев** Бисолтан Михьмат — Сунженски районе XX партъезда цІерахуа юртбоахамра артела колхозхошкара.

№ 114 ЙОЛА КАРАБУЛАКСКИ ХОРЖАМИЙ ОКРУГ

Округа хоржамий комиссе председатель **Фролов** Михаил Степанович — Сунженски районе Карабулакски юкъеРчи школа хьехархошкарен технически персоналгарен.

Округа хоржамий комиссе председателе заместитель **Юрков** Михаил Васильевич — «Сунженефтьа» мехьдаьлла промышленн управление болхлой. Іалаьнгой отдела коллективгара.

Округа хоржамий комиссе секретарь **Каверина** Нина Константиновна — «Сунженефтьа» мехьдаьлла промышленн управление медсаьмлаьн медицински болхлошкарен технически персоналгарен.

Округа хоржамий комиссе членаш: **Бакалин** Анатолий Яковлевич — «Сунженефтьа» мехьдаьлла промышленн управление токкхаьн «Іаьрг» болхлой дечІарна контора болхлошкарен Іуллакхеран ахьтарен; **Евдошенко** Василий Васильевич — Сунженски районе Кирова цІерахуа юртбоахамра артела колхозхошкара; **Зверев** Геннадий Алексеевич — «Сунжнефтьа» мехьдаьлла промыслон управление мехьдаьлла промышленн управление Іуллакхеран ахьтарен; **Костоев** Шалпаз Мухтар — Сунженски районе Кирова цІерахуа юртбоахамра артела колхозхошкара; **Орлова** Наталья Алексеевна — Сунженски районе Кирова цІерахуа юртбоахамра артела колхозхошкара; **Шевлякова** Раиса Кириллова — Сунженски районе Кирова цІерахуа юртбоахамра артела колхозхошкара.

№ 115 ЙОЛА КОММУНИСТИЧЕСКИ ХОРЖАМИЙ ОКРУГ

Округа хоржамий комиссе председатель **Цыкин** Вера Алексеевна — Сунженски районан коммунистически организацигара.

Округа хоржамий комиссе председателе заместитель **Амриев** Дреса Беслан — Сунженски районе «Красный Октябрь» ялхуа юртбоахамра артела колхозхошкара.

Округа хоржамий комиссе секретарь **Руднева** Ирина Яковлевна — Сунженски районе Ассински совхоза болхлошкарен Іуллакхеран ахьтарен.

Округа хоржамий комиссе членаш: **Жилкаева** Мария Ивановна — Сунженски районе Ассински совхоза болхлошкарен Іуллакхеран ахьтарен; **Длагиева** Хьаза — Сунженски районе Іалаьнгой-чІагІарг коллективгара; **Мержоева** Раиса Аьлбика — Сунженски районе «Заветы Ильича» ялхуа юртбоахамра артела колхозхошкара; **Новикова** Антонина Николаевна — Сунженски районе Ассински совхоза болхлошкарен Іуллакхеран ахьтарен; **Пинчук** Людмила Константиновна — Сунженски районе «Восход» ялхуа юртбоахамра артела колхозхошкара; **Чикиева** Мусий Бисиева — Сунженски районе «Восход» ялхуа юртбоахамра артела колхозхошкара.

№ 116 ЙОЛА КРАСНОАРМЕЙСКИ ХОРЖАМИЙ ОКРУГ

Округа хоржамий комиссе председатель **Артюхов** Вадим Иванович — Сунженски районе районаи коммунистически организацигара.

Округа хоржамий комиссе председателе заместитель **Жуков** Петр Иванович — Сунженски районе Шеча Эскарна цІерахуа юртбоахамра артела колхозхошкара.

Округа хоржамий комиссе секретарь **Коротнкина** Галина Николаевна — Сунженски юрта боахамра районин производственн управление колективарга.

Округа хоржамий комиссе членаш: **Боронин** Полина Васильевна — Сунженски хьупромбоахамра болхлошкарен Іуллакхеран ахьтарен; **Гадаев** Тархан — Сунженски районе Сунженски автобоахамра болхлошкарен Іуллакхеран ахьтарен; **Литвинова** Валентина Андреевна — Сунженски районе Сунженски хьупромбоахамра болхлошкарен Іуллакхеран ахьтарен; **Малинов** Сергей Филиппович — паччахьалхучреждений болхлой Сунженски районин профессиональн организацигара; **Омельчук** Нина Степановна — Сунженски районе Сунженски районин профессиональн организацигара; **Чуйкина** Елена Петровна — Сунженски районе «Сунжагаз» контора болхлошкарен Іуллакхеран ахьтарен.

№ 117 ЙОЛА НЕСТЕРОВСКИ ХОРЖАМИЙ ОКРУГ

Округа хоржамий комиссе председатель **Шапошников** Андрей Тереентьевич — Сунженски районан коммунистически организацигара.

Округа хоржамий комиссе председателе заместитель **Гажулов** Ибрагим Іалий Мавирович — «Путь к коммунизму» ялхуа юртбоахамра артела колхозхошкара.

Округа хоржамий комиссе секретарь **Калина** Владислава Вадимовна — Сунженски районе Нестеровски юкъеРчи школа хьехархошкарен технически персоналгарен.

Округа хоржамий комиссе членаш: **Волкова** Раиса Васильевна — Сунженски районе «Путь к коммунизму» ялхуа юртбоахамра артела колхозхошкара; **Костюченко** Георгий Васильевич — Сунженски районе «Путь к коммунизму» ялхуа юртбоахамра артела колхозхошкара; **Пирогов** Петр Георгиевич — Сунженски районе «Путь к коммунизму» ялхуа юртбоахамра артела колхозхошкара; **Самойлова** Инна Николаевна — Сунженски районе Нестеровски лесничества болхлошкарен Іуллакхеран ахьтарен; **Тимошенко** Яков Иванович — Сунженски районе «Путь к коммунизму» ялхуа юртбоахамра артела колхозхошкара; **Фомина** Вера Ивановна — Сунженски районе «Путь к коммунизму» ялхуа юртбоахамра артела колхозхошкара.

№ 118 ЙОЛА ОРДЖОНИКИДЗЕВСКИ ХОРЖАМИЙ ОКРУГ

Округа хоржамий комиссе председатель **Дороднов** Павел Михайлович — Сунженски районан коммунистически организацигара.

Округа хоржамий комиссе председателе заместитель **Тимошенко** Алексей Васильевич — Сунженски районе «Победа» ялхуа юртбоахамра артела колхозхошкара.

Округа хоржамий комиссе секретарь **Бекназарова** Клавдия Дмитриевна — Сунженски районе комиссиясиски организацигара.

Округа хоржамий комиссе членаш: **Азарова** Анастасия Филипповна — Сунженски районе «Победа» ялхуа юртбоахамра артела колхозхошкара; **Безбородов** Александр Петрович — Сунженски районе «Победа» ялхуа юртбоахамра артела колхозхошкара; **Кузнецов** Алексей Петрович — Сунженски районе «Победа» ялхуа юртбоахамра артела колхозхошкара; **Мусаев** Ахьмад Къурбін — Сунженски районе Іуллакхеран ахьтарен; **Тимаева** Зоя Ивановна — Сунженски районе Іуллакхеран ахьтарен.

№ 119 ЙОЛА ПЕРВОМАЙСКИ ХОРЖАМИЙ ОКРУГ

Округа хоржамий комиссе председатель **Алибеков** Махьмада Ахьмад — Сунженски районан коммунистически организацигара.

Округа хоржамий комиссе председателе заместитель **Татиев** Юсуп Ахьмад — Сунженски районе Ахьмад Ахьмад ялхуа юртбоахамра артела колхозхошкара.

Округа хоржамий комиссе секретарь **Гнатенко** Лидия Владимировна — Сунженски районе Первомайски юкъеРчи школа хьехархошкарен технически персоналгарен.

Округа хоржамий комиссе членаш: **Бугулов** Мацкой Хьаьбі — Сунженски районе коммунистически организацигара; **Бурдин** Степан Сергеевич — Сунженски районе Первомайски больница медицинаски болхлошкарен технически персоналгарен; **Видинеев** Ибрагима Муса — Сунженски районе Орджоникидзе цІерахуа юртбоахамра артела колхозхошкара; **Долгов** Эльдерха Хьаьв — Сунженски районе Орджоникидзе цІерахуа юртбоахамра артела колхозхошкара; **Кочарова** Іаьбуза Совлат — Сунженски районе Орджоникидзе цІерахуа юртбоахамра артела колхозхошкара.

№ 120 ЙОЛА СЕРНОВОДСКИ ХОРЖАМИЙ ОКРУГ

Округа хоржамий комиссе председатель **Мамишев** Муслима Ахьмад — Сунженски районе коммунистически организацигара.

Округа хоржамий комиссе председателе заместитель **Ахеев** Василий Петр Яковлевич — Сунженски районе Серноводски юкъеРчи школа хьехархошкарен технически персоналгарен.

Округа хоржамий комиссе секретарь **Колокольцев** Клавдия Петровна — культура болхлой Сунженски районин профессиональн организацигара.

Округа хоржамий комиссе членаш: **Алтеева** Валентина Ивановна — Серноводски юртбоахамра техникума студентаншарен хьехархошкара; **Ананьева** Евгения Григорьевна — «Серноводск - Кавказская» курорта медицинаски болхлошкарен Іуллакхеран ахьтарен; **Аристова** Лилия Дмитриевна — гидротехникий мелиорацин Кулубоахамра-Іалаьнгой института опытно - мелиоративни пунктан болхлошкарен Іуллакхеран ахьтарен; **Кагирова** Баудина Мадина — Сунженски районе Серноводски юкъеРчи школа хьехархошкарен технически персоналгарен; **Мазаева** Хьамзатхана Ихьмат — Сунженски районе Серноводски больница технически персоналгарен; **Сулейманова** Пальтіамат — Сунженски районе Ленина цІерахуа юртбоахамра артела колхозхошкара.

№ 121 ЙОЛА ТРОИЦКИ ХОРЖАМИЙ ОКРУГ

Округа хоржамий комиссе председатель **Шевайков** Павел Михайлович — Сунженски районе коммунистически организацигара.

Округа хоржамий комиссе председателе заместитель **Стародубцева** Валентина Михайловна — социальни Іаьшиш министерства Троицки берий Іаьнгой коллективгара.

Округа хоржамий комиссе секретарь **Кучинова** Елена Трофимовна — Сунженски районе XIX партъезда цІерахуа юртбоахамра артела колхозхошкара.

Округа хоржамий комиссе членаш: **Жаркова** Мария Андреевна — Сунженски районе XIX партъезда цІерахуа юртбоахамра артела колхозхошкара; **Кирина** Любовь Гавриловна — Сунженски районе Троицки юкъеРчи школа хьехархошкарен технически персоналгарен; **Ванин** Александрович — начачхьалхучреждений болхлой Сунженски районин профессиональн организацигара; **Ростова** Екатерина Ивановна — Сунженски районе Троицки юкъеРчи школа хьехархошкарен технически персоналгарен; **Стороженко** Таисия Александровна — Сунженски районе Троицки больница медицинаски болхлошкарен технически персоналгарен; **Чеботарева** Татьяна Васильевна — Сунженски районе Троицки барт1 ІІ нецерг школа хьехархошкарен технически персоналгарен.

УРУС-МАРТАНА РАЙОНЕ ГІОЛЛА

№ 122 ЙОЛА АЛХАЗУРСКИ ХОРЖАМИЙ ОКРУГ

Округа хоржамий комиссе председатель **Абдулхаджиев** Іаьбдулхьаьмид Хьасан — Урус - Мартана районе Мичурина цІерахуа юртбоахамра артела колхозхошкара.

Округа хоржамий комиссе председателе заместитель **Духаев** Мурзіаьлі Ибрахим — Урус-Мартана районе Мичурина цІерахуа юртбоахамра артела колхозхошкара.

Округа хоржамий комиссе секретарь **Петров** Петр Петрович — просвещение, лаккерча школа. Іилмай учреждений болхлой Урус - Мартановски районан профессиональн организацигара.

Округа хоржамий комиссе членаш: **Адаев** Мурат — просвещение, лаккерча школа. Іилмай учреждений болхлой Урус - Мартановски районе профессиональн организацигара; **Абубакаева** Аминат — Урус-Мартана районе Мичурина цІерахуа совхоза болхлошкарен Іуллакхеран ахьтарен; **Бахдуриев** Хьсаьлта Селими — юрта боахамен заготовкийн болхлой Іуллакхеран ахьтарен; **Урус** - Мартановски районе профессиональн организацигара; **Закаев** Дауда Сайт-Іаьвла — Кагирхой Ерригсоюзин Ленинский Коммунистически Союза Урус - Мартановски районин организацигара; **Ушаева** Катира Тамара — просвещение, лаккерча школа. Іилмай учреждений болхлой Урус - Мартановски районе профессиональн организацигара; **Шокиев** Орташа Ахьмад — Урус-Мартана районе Мичурина цІерахуа совхоза болхлошкарен Іуллакхеран ахьтарен.

№ 123 ЙОЛА АХХОЙ-МАРТАНОВСКИ ХОРЖАМИЙ ОКРУГ

Округа хоржамий комиссе председатель **Дадаев** Бахтиярз Султан — Урус - Мартана районе «Красноармейский» совхоза болхлошкарен Іуллакхеран ахьтарен.

Округа хоржамий комиссе председателе заместитель **Гайсумов** Гойсаиа Юназ — Урус - Мартана районе «Красноармейский» совхоза болхлошкарен Іуллакхеран ахьтарен.

Округа хоржамий комиссе секретарь **Дмитриева** Лариса Анатольевна — просвещение, лаккерча школа. Іилмай учреждений болхлой Урус - Мартановски районе профессиональн организацигара.

Округа хоржамий комиссе членаш: **Аланов** Адам Жабраил — Урус-Мартана районе «Красноармейский» совхоза болхлошкарен Іуллакхеран ахьтарен; **Денильханов** Меже Салаудин — просвещение, лаккерча школа. Іилмай учреждений болхлой Урус-Мартановски профессиональн организацигара; **Жукова** Валентина Федоровна — просвещение, лаккерча школа. Іилмай учреждений болхлой Урус - Мартановски районе профессиональн организацигара; **Малаева** Хьешиев Аьстер — просвещение, лаккерча школа. Іилмай учреждений болхлой Урус - Мартановски районе профессиональн организацигара; **Нихитина** Нина Алексеевна — Урус-Мартана районе «Красноармейский» совхоза болхлошкарен Іуллакхеран ахьтарен; **Хамидов** Ислам Тахтар — Урус - Мартана районе «Красноармейский» совхоза болхлошкарен Іуллакхеран ахьтарен.

№ 124 ЙОЛА ГЕХИНСКИ ХОРЖАМИЙ ОКРУГ

Округа хоржамий комиссе председатель **Магомаев** Дудаев Юсап — Урус - Мартановски районе коммунистически организацигара.

Округа хоржамий комиссе председателе заместитель **Бешиев** Махьмад — Урус - Мартана районе «Гехинский» совхоза болхлошкарен Іуллакхеран ахьтарен.

Округа хоржамий комиссе секретарь **Пайзулаева** Тіаус — юрта боахамен заготовкийн болхлой Іуллакхеран ахьтарен Урус - Мартановски районе профессиональн организацигара.

Округа хоржамий комиссе членаш: **Джабиева** Асет — Урус-Мартана районе «Гехинский» совхоза болхлошкарен Іуллакхеран ахьтарен; **Дударов** Элси —Урус - Мартана районе «Гехинский» совхоза болхлошкарен Іуллакхеран ахьтарен; **Магомаев** Абдулла — просвещение, лаккерча школа. Іилмай учреждений болхлой Урус - Мартановски районе профессиональн организацигара; **Мусаев** Ахьмада Рамзан —Урус-Мартана районе «Гехинский» совхоза болхлошкарен Іуллакхеран ахьтарен; **Наурбиев** Шамсудин — Урус-Мартана районе «Гехинский» совхоза болхлошкарен Іуллакхеран ахьтарен; **Тотраева** Нина Сардоновна—Кагирхой Ерригсоюзин Ленинский Коммунистически Союза Урус - Мартановски районин организацигара.

№ 125 ЙОЛА ГОЙТИНСКИ ХОРЖАМИЙ ОКРУГ

Округа хоржамий комиссе председатель **Зебиров** Хьаьмзаьра Сайд-Іаьвла — Урус - Мартана районе «Красноармейский» совхоза болхлошкарен Іуллакхеран ахьтарен.

Округа хоржамий комиссе председателе заместитель **Зелимханов** Дауда Завьун — просвещение, лаккерча школа. Іилмай учреждений болхлой Урус - Мартановски районе профессиональн организацигара.

Округа хоржамий комиссе секретарь **Дзагиева** Медина — Урус-Мартана районе «Красноармейский» совхоза болхлошкарен Іуллакхеран ахьтарен.

Округа хоржамий комиссе членаш: **Баиева** Іаьдулхьаьмса — Урус - Мартана районе «Красноармейский» совхоза болхлошкарен Іуллакхеран ахьтарен; **Висултанов** Маьхьий Токказ — Урус - Мартана районе «Красноармейский» совхоза болхлошкарен Іуллакхеран ахьтарен; **Исаева** Зина — Урус-Мартана районе «Красноармейский» совхоза болхлошкарен Іуллакхеран ахьтарен; **Мусаев** Зина — Урус-Мартана районе «Красноармейский» совхоза болхлошкарен Іуллакхеран ахьтарен; **Колодко** Любовь Ильинична — просвещение, лаккерча школа. Іилмай учреждений болхлой Урус-Мартановски районе профессиональн организацигара; **Тарамов** Тарама Докка — буьхьамо, автотранспорта, тІе - и ишин болхлой Урус - Мартановски районин профессиональн организацигара.

№ 126 ЙОЛА ГОРСКИ ХОРЖАМИЙ ОКРУГ

Округа хоржамий комиссе председатель **Дудаев** Жабраил Іаьвал — культура болхлой Урус - Мартановски районин профессиональн организацигара.

Округа хоржамий комиссе председателе заместитель **Булгаев** Якъуб Жамалаьла — Урус - Мартана районе «Горен» ялхуа совхоза болхлошкарен Іуллакхеран ахьтарен.

Округа хоржамий комиссе секретарь **Редькина** Маргарита Вениаминова — медицинаски болхлой Урус-Мартановски районе профессиональн организацигара.

Округа хоржамий комиссе членаш: **Арсабиева** Санет — просвещение, лаккерча школа. Іилмай учреждений болхлой Урус - Мартановски районе профессиональн организацигара; **Дениев** Іаьва — мах бытовой Іуллакхаша Іалаьнгара районин комбинат болхлошкарен Іуллакхеран ахьтарен; **Малькогова** Яхьита — Урус-Мартана районе «Горен» ялхуа совхоза болхлошкарен Іуллакхеран ахьтарен; **Мунаева** Аьзада Султан — Урус - Мартана районе «Сельхозтехникан» объединение болхлошкарен Іуллакхеран ахьтарен; **Хатаев** Халата Сайт - Ахьмад — культура болхлой Урус - Мартановски районе профессиональн организацигара; **Шамиро** Гирш Беняминович — Урус - Мартановски районин коммунистически организацигара.

№ 127 ЙОЛА ГРУЗИЕВСКИ ХОРЖАМИЙ ОКРУГ

Округа хоржамий комиссе председатель **Бехоев** Юнаса Або-Мусин — Урус - Мартана районе «Гехинский» совхоза болхлошкарен Іуллакхеран ахьтарен.

Округа хоржамий комиссе председателе заместитель **Хаваев** Маьмада — Урус - Мартана районе «Горен» ялхуа совхоза болхлошкарен Іуллакхеран ахьтарен.

Округа хоржамий комиссе секретарь **Мусаева** Сагмата — Кагирхой Ерригсоюзин Ленинский Коммунистически Союзан Урус-Мартановски районин организацигара.

Округа хоржамий комиссе членаш: **Абусланов** ИбрахІим — Шаьлі районе «Автурринский» совхозе 4-ча отделене болхлошкарен Іуллакхеран ахьтарен; **Алиаева** Барет — Шаьлі районе «Автурринский» совхоза 4-ча отделене болхлошкарен Іуллакхеран ахьтарен; **Аминев** Амале Черин—Шаьлі районе Автурринск юкъеРчи школе хьехархошкарен технически персоналгарен; **Гайбиева** Аьзада — Шаьлі районе «Автурринский» совхоза 4-ча отделене болхлошкарен Іуллакхеран ахьтарен; **Исраилов** Хьаьжа — Шаьлі районе «Автурринский» совхоза 1-ча отделене болхлошкарен Іуллакхеран ахьтарен; **Мусханов** Илез — Шаьлі районе «Автурринский» совхоза 1-ча отделене болхлошкарен Іуллакхеран ахьтарен.

№ 128 ЙОЛА АЛЕРОЕВСКИ ХОРЖАМИЙ ОКРУГ

Округа хоржамий комиссе председатель **Хаваев** Дада — Шаьлі районе Алероевски юкъеРчи школе хьехархошкарен технически персоналгарен.

Округа хоржамий комиссе председателе заместитель **Утаева** Тамара — культура болхлой Шаьлі районе районаи профессиональн организацигара.

Округа хоржамий комиссе секретарь **Темирханова** Мусий Лом-Іаьва — Шаьлі районе Алероевски юкъеРчи школе хьехархошкарен технически персоналгарен.

Округа хоржамий комиссе членаш: **Айдиннов** Іалаудин — Шаьлі районе Шаьлі цІерахуа юртбоахамра артела колхозхошкара; **Ахмеева** Хуба — Шаьлі районе Кубышевен цІерахуа юртбоахамра артела колхозхошкара; **Іаьдарбиев** Іаьрзо — Шаьлі районе Кубышевен цІерахуа юртбоахамра артела колхозхошкара; **Юнусов** Іалаудин — Шаьлі районе Кубышевен цІерахуа юртбоахамра артела колхозхошкара; **Іаьлаьгирбиев** Ідарис — Шаьлі районе 8 ча дешарг Центральни школа хьехархошкарен технически персоналгарен.

№ 133 ЙОЛА АРГУНСКИ ХОРЖАМИЙ ОКРУГ

Округа хоржамий комиссе председатель **Яхьиатов** Хасмагьмада Эльберд — «Грозненгрэс» ялхуа Грозненски районин энергетически управление № 4 болхлой Іойнаьлъастроительнаьн болхлошкарен Іуллакхеран ахьтарен.

Округа хоржамий комиссе председателе заместитель **Іраний** Георгий Хьарламенович — «Чечнефтьаьнстройбаза» Грозненски районе болхлошкарен Іуллакхеран ахьтарен.

Округа хоржамий комиссе секретарь **Дзуева** Надежда Алексеевна — Шаьлі районе «Сельхозтехникан» Аргунски отделене болхлошкарен Іуллакхеран ахьтарен.

Округа хоржамий комиссе членаш: **Ибгатинова** Зина — Шаьлі районе больница медицинаски болхлошкарен Іуллакхеран ахьтарен; **Исмайлов** Махьмад — Шаьлі районе «Южный» совхозе болхлошкарен Іуллакхеран ахьтарен; **Кагирова** Умиат — Шаьлі районе «Шаьлінский» совхозе болхлошкарен Іуллакхеран ахьтарен; **Любова** Мария Эмилхановна — Ножай-Іаьй цІерг школе хьехха завода болхлой Іуллакхеран ахьтарен коллективгара; **Мингуллина** Валентина Семеновна — Грозненски картерна духха комбинатан болхлошкарен Іуллакхеран ахьтарен; **Хатаев** Махьмада Имран — Шаьлі районе «Пищевик» завода болхлошкарен Іуллакхеран ахьтарен.

№ 134 ЙОЛА ВАЧІ-ЮРТОВСКИ ХОРЖАМИЙ ОКРУГ

Округа хоржамий комиссе председатель **Ибрагимов** Гучих — Шаьлі районе Кубышевен цІерахуа юртбоахамра артела колхозхошкара.

Округа хоржамий комиссе председателе заместитель **Мальсов** Ибрагим Іаьмда — Шаьлі районе Вачі-Юртовски юкъеРчи школа хьехархошкарен технически персоналгарен.

Округа хоржамий комиссе секретарь **Перепелкина** Елизавета Григорьевна — Шаьлі районе юкъеРчи школа хьехархошкарен технически персоналгарен.

Округа хоржамий комиссе членаш: **Ахмадов** Сайтсултан — Шаьлі районе Кубышевен цІерахуа юртбоахамра артела колхозхошкара; **Бучаева** Бучу — Шаьлі районе Кубышевен цІерахуа юртбоахамра артела колхозхошкара; **Бешиева** Заргаз — Шаьлі районе Кубышевен цІерахуа юртбоахамра артела колхозхошкара; **Кагирова** Байгина — Шаьлі районе Кубышевен цІерахуа юртбоахамра артела колхозхошкара; **Мациева** Кемиса — Шаьлі районе Кубышевен цІерахуа юртбоахамра артела колхозхошкара; **Эсуева** Роза — Шаьлі районе Курчалоевски больница медицинаски болхлошкарен технически персоналгарен.

ГЕРМЕНЧУКСКИ ХОРЖАМИЙ ОКРУГ № 135

Округа хоржамий комиссе председатель **Нейбиев** Саралаьий Вахи — Шаьлі районе «Шаьлінский» совхоза 2-ча отделене болхлошкарен Іуллакхеран ахьтарен.

Округа хоржамий комиссе председателе заместитель **Абуев** Іаьдиев — Шаьлі районе бухьана ушёла болхлошкарен Іуллакхеран ахьтарен.

Округа хоржамий комиссе секретарь **Тесаева** Сайпа Рашан — Шаьлі районе Герменчуггера юкъеРчи школа хьехархошкарен технически персоналгарен.

Округа хоржамий комиссе членаш: **Абдулаев** Саламу — Шаьлі районе «Шаьлінский» совхозе 2-ча отделене болхлошкарен Іуллакхеран ахьтарен; **Мусилмханова** Бирет — Шаьлі районе «Шаьлінский» совхоза 2-ча отделене болхлошкарен Іуллакхеран ахьтарен; **Сапиродова** Инна Ивановна — культура болхлой Шаьлінски районе профессиональн организацигара; **Тесаев** Маьхьмуд — Шаьлі районе «Шаьлінский» совхоза 2-ча отделене болхлошкарен Іуллакхеран ахьтарен; **Таштанирова** Фатима — Шаьлі районе «Шаьлінский» совхоза 2-ча отделене болхлошкарен Іуллакхеран ахьтарен.

КУРЧАЛОЕВСКИ ХОРЖАМИЙ ОКРУГ № 136

Округа хоржамий комиссе председатель **Шатаев** Махьмада Хьамзат — Шаьлі районе коммунальни бухьана отделене болхлошкарен Іуллакхеран ахьтарен.

Округа хоржамий комиссе председателе заместитель **Абдулмажидов** Іаьбдул — Шаьлі районе Курчалойна больница медицинаски болхлошкарен технически персоналгарен.

Округа хоржамий комиссе секретарь **Очарова** Елена Яковлевна — Шаьлі районе Курчалойна больница медицинаски болхлошкарен технически персоналгарен.

Округа хоржамий комиссе членаш: **Арсанов** ИбрахІима Сайдахьсан — «Сельхозтехникан» районий юкъара Шаьлінски объединене болхлошкарен Іуллакхеран ахьтарен; **Мусаев** Ибрагим — Шаьлі районе Ленина цІерахуа юртбоахамра артела колхозхошкара; **Дубаев** Махьмад—Шаьлі районе Ленина цІерахуа юртбоахамра артела колхозхошкара; **Мальсаг** Жамсари — Шаьлі районе Ленина цІерахуа юртбоахамра артела колхозхошкара; **Мусаев** Висит — Шаьлі районе Ленина цІерахуа юртбоахамра артела колхозхошкара; **Мустапаева** Аьсет— Шаьлі районе Ленина цІерахуа юртбоахамра артела колхозхошкара.

МАЙРТУПСКИ ХОРЖАМИЙ ОКРУГ № 137

Округа хоржамий комиссе председатель **Мальсагов** Мальсаг — Шаьлі районе ХХ-ча партъезда цІерахуа юртбоахамра артела колхозхошкара.

Округа хоржамий комиссе председателе заместитель **Шаипов** Лемзо — Шаьлі районе Новоюжненски юкъаьлаьчуа школа хьехархошкарен технически персоналгарен.

Округа хоржамий комиссе секретарь **Устарханова** Жанна — просвещение, лаккерча школа. Іилмай учреждений болхлой Шаьлі районе профессиональн организацигара.

Округа хоржамий комиссе членаш: **Ахтудаев** Минкаил — Шаьлі районе ХХ-ча партъезда цІерахуа юртбоахамра артела колхозхошкара; **Ахьмадова** Аьсет — Шаьлі районе «Автурринский» совхоза 2-ча отделене болхлошкарен Іуллакхеран ахьтарен; **Джамалдаева** Гіалмихо — Шаьлі районе бухьана арт1ела колхозхошкара; **Мусаева** Салмин — Шаьлі районе «Автурринский» совхоза 2-ча отделене болхлошкарен Іуллакхеран ахьтарен.

«СЕРДАЛО»
Б-та ешг1. 31 январь, 1967 шу.

НОХЧ-ГІАЛГІАЙ АССР ЛАКХЕХЬАРЧА СОВЕТЕ ХОРЖАМАШ ДАРА ЙОЛЧА ОКРУГИЙ ХОРЖАМИЙ КОМИССЕЙ СОСТАВ ЧІОАГІЬЯРАХ ДОЛА

НОХЧ-ГІАЛГІАЙ АССР ЛАКХЕХЬАРЧА СОВЕТА ПРЕЗИДИУМА УКАЗ

МЕСКЕР-ЮРТОВСКИ ХОРЖАМИЙ ОКРУГ № 138

Округа хоржамий комиссе председатель Демильсаева Зауразина Маттаевна — просвещеньа, лакхерча школа, Іилиан учреждений болхьой Шаььа районин профессиональ организацигера;

Округа хоржамий комиссе председатель заместитель **Кирченко Данил Яковлевич** — Шаььа районе «Южный» совхоз болхьоллаьрчу гІуллакхерча нахагерен;

Округа хоржамий комиссе секретарь **Гайдукова Надежда Трофимовна** — Шаььа районе Мескер-Юртарчу хьюьрчу школа хьехархьоллаьрчу техникеран персоналагера;

Округа хоржамий комиссе членаш: **Абубакаров** Хьамид — Шаььа районе «Сельхозтехникаьр» дукхаьрчу болхьоллаьрчу гІуллакхерча нахагерен; **Ахбулатова** Тоийта — Шаььа районе «Южный» совхозе болхьоллаьрчу гІуллакхерча нахагерен; **Демишханов** Султан — Шаььа районе «Южный» совхозе болхьоллаьрчу гІуллакхерча нахагерен; **Исрайлова** Марьям — Шаььа районе «Южный» совхозе болхьоллаьрчу гІуллакхерча нахагерен; **Трудова** Лидия Михайловна — Шаььа районе Аргунски медсанчасть медицински болхьоллаьрчу техникеран персоналагерен; **Шаирова** Шайпатимат — Шаььа районе аьшкьабтоний ІаьмІийн конструкцийн заводе болхьоллаьрчу гІуллакхерча нахагерен.

НОВО-АТАГИНСКИ ХОРЖАМИЙ ОКРУГ № 139

Округа хоржамий комиссе председатель — **Исмаилов** ИсмаІилий Халит — Шаььа районе «Джалка» яхьча совхозе 2-ча отделение болхьоллаьрчу гІуллакхерча нахагерен.

Округа хоржамий комиссе председатель заместитель — **Умаров** Султан — Шаььа районе «Джалка» яхьча совхозе 3-ча отделение болхьоллаьрчу гІуллакхерча нахагерен.

Округа хоржамий комиссе секретарь **Дудаева** Абдурахьмана Роза — Шаььа районе Зямитаева АтагІарчу № 10 йолча школа-интернатан хьехьоллаьрчу техникеран персоналагерен;

Округа хоржамий комиссе членаш: **Абдулкадиров** Увайс — Шаььа районе «Джалка» яхьча совхозе 3-ча отделение болхьоллаьрчу гІуллакхерча нахагерен; **Абубакаров** Данилбек — Шаььа районе Зямитаева АтагІарчу хьюьрчу школа хьехархьоллаьрчу техникеран персоналагерен; **Бектамирова** Зара — культура болхьой Шаььа районин профессиональн организацигера.

Округа хоржамий комиссе секретарь **Улубаева** Хьусейна Зина — Шаььа районе Серпеев-Юртарчу хьюьрчу школа хьехархьоллаьрчу техникеран персоналагерен.

Округа хоржамий комиссе членаш: **Вараев** Хаси — Шаььа районе «Джалка» яхьча совхозе 4-ча отделение болхьоллаьрчу гІуллакхерча нахагерен; **Гайсуева** Мляика — Шаььа районе «Автурнский» совхозе 5-ча отделение болхьоллаьрчу гІуллакхерча нахагерен; **Зулайфер** Шіарпаев — Шаььа районе «Автурнский» совхозе 5-ча отделение болхьоллаьрчу гІуллакхерча нахагерен; **Исмаилов** Іабдул — Шаььа районе Ленински Коммунистическ Катигрой Союза Шаььа районин организацигера; **Мулаев** Эйдж — Шаььа районе «Автурнский» совхозе 5-ча отделение болхьоллаьрчу гІуллакхерча нахагерен; **Сайдулаева** Сепият — Шаььа районе «Автурнский» совхозе 5-ча отделение болхьоллаьрчу гІуллакхерча нахагерен.

ШАЛИНСКИ ХОРЖАМИЙ ОКРУГ № 142

Округа хоржамий комиссе председатель **Исаев** Іисий Махьмад — Шаььа районе бытхойнинна болхьоллаьрчу гІуллакхерча нахагерен.

Округа хоржамий комиссе председателе заместитель **Берсанова** Салима Ахьмад — Шаььа районе № 1 йолча хьюьрчу школа хьехархьоллаьрчу техникеран персоналагерен.

Округа хоржамий комиссе секретарь **Машаева** Маймира Владимировна — Шаььа районе № 2 йолча барІийнчу школа хьехархьоллаьрчу техникеран персоналагерен.

Округа хоржамий комиссе членаш: **Болатиева** Маймудин — Шаььа районе «Джалка» яхьча совхозе 2-ча отделение болхьоллаьрчу гІуллакхерча нахагерен; **Закаева** Малика — Шаььа районе райбытхомбинатан болхьоллаьрчу гІуллакхерча нахагерен; **Зарнаев** Жалаутдин — Шаььа районе «Джалка» яхьча совхозе 2-ча отделение болхьоллаьрчу гІуллакхерча нахагерен; **Магомадов** ПаьІтачат — Шаььа районин потребиньнан обществаьрчу Баудинан госучреждений болхьой Шаььа районин профессиональн организацигера; **Шахидова** Зарет — Шаььа районе «Джалка» яхьча совхозе 1-ча отделение болхьоллаьрчу гІуллакхерча нахагерен.

ШАЛИНСКИ ПРАВОБЕРЕЖНИ ХОРЖАМИЙ ОКРУГ № 143

Округа хоржамий комиссе председатель **Межидов** Хьасейн — Шаььа районе потребительнинна обществагера.

Округа хоржамий комиссе председателе заместитель **Бибулатов** Мусса — культура болхьой Шаььа районин профессиональн организацигера.

Округа хоржамий комиссе секретарь **Пайкаева** Абумуслима Саипат — Ергиргоевин Ленинский Коммунистическ Катигрой Союза Шаььа районин организацигера;

Округа хоржамий комиссе членаш: **Зарнаев** Іабдул-Рашида Іабдулхьамид — Шаььа районе «Джалка» яхьча совхозе 2-ча отделение болхьоллаьрчу гІуллакхерча нахагерен; **Идалова** Нурсет — Шаььа районе «Джалка» яхьча совхозе 2-ча отделение болхьоллаьрчу гІуллакхерча нахагерен; **Мирсов** Лема — Шаььа районе мехьанорчу школа хьехархьоллаьрчу техникеран персоналагерен; **Тазурнаева** Нажа — Шаььа районе пищекомбинатан болхьоллаьрчу гІуллакхерча нахагерен; **Магомадова** Мариьнат Зелим — Шаььа районе «Джалка» яхьча совхозе № 2 йолча барІийнчу школа хьехархьоллаьрчу техникеран персоналагерен; **Элгазиева** Абуьара Тамара — госучреждений болхьой Шаььа районин профессиональн организацигера.

ШЕЛКОВСКОЙ РАЙОНЕ ПОЛЛА

ГРЕБЕНСКОЙ ХОРЖАМИЙ ОКРУГ № 144

Округа хоржамий комиссе председатель **Умаров** Иван Иванович — Шелковской районин коммунистическ организацигера.

Округа хоржамий комиссе председателе заместитель **Мокрушина** Анна Федоровна — просвещеньа, лакхерча школа, Іилиан учреждений болхьой Шелковской районин профессиональн организацигера.

Округа хоржамий комиссе секретарь **Калченко** Михаил Федорович — юрта боьхамен заготовкийн болхьой а гІуллакхерча нахьа а Шаььа районин профессиональн организацигера.

Округа хоржамий комиссе членаш: **Ильханов** Шади — Шелковской районе Межиничке Іеранча хуьйнокхама артела колхозоношкара; **Ковалев** Алексей Иванович — юрта боьхамен заготовкийн болхьой а гІуллакхерча нахьа а Шелковской районин профессиональн организацигера; **Самсонова** Лидия Антоновна — Шелковской районе Межиничке Іеранча юртобоьхьан артела колхозоношкара; **Трофименко** Сергей Васильевич — просвещеньа, лакхерча школа, Іилиан учреждений болхьой Шелковской районин профессиональн организацигера; **Хайбулина** Магуда Ибрагимова — Шелковской районе Ленина пІеранча юртобоьхьан артела колхозоношкара.

ДУБОВСКИ ХОРЖАМИЙ ОКРУГ № 145

Округа хоржамий комиссе председатель **Буковов** Мудат Макарович — Шелковской районин коммунистическ организацигера.

Округа хоржамий комиссе председателе заместитель **Лапшин** Иван Федорович — юрта боьхамен заготовкийн болхьой а гІуллакхерча нахьа а Шелковской районин профессиональн организацигера.

Округа хоржамий комиссе секретарь **Белилова** Анастасия Конкратьевна — просвещеньа, лакхерча школа, Іилиан учреждений болхьой Шелковской районин профессиональн организацигера.

Округа хоржамий комиссе членаш: **Кузьмина** Клавдия Ивановна — Шелковской районе «Путь к коммунизму» яхьча юртобоьхьан артела колхозоношкара; **Мишкин** Нешевуш Ибрагим — юрта боьхамен заготовкийн болхьой а гІуллакхерча нахьа а Шелковской районин профессиональн организацигера; **Саламатиева** Булат Юнусович — Шелковской районе «Красный пахарь» яхьча юртобоьхьан артела колхозоношкара; **Тамонирова** Галина Алексеевна — Шелковской районе «Путь к коммунизму» яхьча юртобоьхьан артела колхозоношкара; **Хучиева** Мальмуда Іумарьхьана — Шелковской районе «Путь к коммунизму» яхьча юртобоьхьан артела колхозоношкара; **Чумаченко** Яков Михайлович — юрта боьхамен заготовкийн болхьой а гІуллакхерча нахьа а Шелковской районин профессиональн организацигера.

КАРГАЛИНСКИ ХОРЖАМИЙ ОКРУГ № 146

Округа хоржамий комиссе председатель **Турбин** Иван Иванович — Шелковской районин коммунистическ организацигера.

Округа хоржамий комиссе председателе заместитель **Ногаев** Дмитрий Гаврилович — юрта боьхамен заготовкийн болхьой а гІуллакхерча нахьа а Шелковской районин профессиональн организацигера.

Округа хоржамий комиссе секретарь **Сергиева** Раиса Прокофьевна — Каргалинск коммунальнийн предприятий комбинате болхьоллаьрчу гІуллакхерча нахагерен.

Округа хоржамий комиссе членаш: **Асеева** Дарья Сергеевна — Шелковской районе «Красный пахарь» яхьча юртобоьхьан артела колхозоношкара; **Звягинцев** Михаил Владимирович — Шелковской районе «Красный пахарь» яхьча юртобоьхьан артела колхозоношкара; **Калиненко** Мария Прокофьевна — Шелковской районе «Красный пахарь» яхьча юртобоьхьан артела колхозоношкара; **Каменский** Виктор Иванович — Шелковской районе «Красный пахарь» яхьча юртобоьхьан артела колхозоношкара; **Крикло** Лерия Романовна — Шелковской районе Каргалинск хьаьгІара завода болхьоллаьрчу гІуллакхерча нахагерен; **Кузьменко** Екатерина Ивановна — Шелковской районе «Красный пахарь» яхьча юртобоьхьан артела колхозоношкара.

НОВОЩЕДРИНСКИ ХОРЖАМИЙ ОКРУГ № 147

Округа хоржамий комиссе председатель **Дворников** Иван Иванович — Шелковской районин коммунистическ организацигера.

Округа хоржамий комиссе председателе заместитель **Клименко** Константин Пантелеевич — просвещеньа, лакхерча школа, Іилиан учреждений болхьой Шелковской районин профессиональн организацигера.

Округа хоржамий комиссе секретарь **Бухалова** Зоя Алексеевна — просвещеньа, лакхерча школа, Іилиан учреждений болхьой Шелковской районин профессиональн организацигера.

Округа хоржамий комиссе членаш: **Алиев** Нагматула Гайрбекович — Шелковской районе Кирова пІеранча юртобоьхьан артела колхозоношкара; **Василенко** Вера Дмитриевна — Шелковской районе «Комитет» яхьча юртобоьхьан артела колхозоношкара; **Гайбуев** Михаил Петрович — Шелковской районе Кирова пІеранча юртобоьхьан артела колхозоношкара; **Ковтунов** Александр Федорович — юрта боьхамен заготовкийн болхьой а гІуллакхерча нахьа а Шелковской районин профессиональн организацигера; **Мальова** Елизавета Федоровна — юрта боьхамен заготовкийн болхьой а гІуллакхерча нахьа а Шелковской районин профессиональн организацигера.

ЧЕРВЛЕНСКИ ХОРЖАМИЙ ОКРУГ № 148

Округа хоржамий комиссе председатель **Федулинин** Михаил Дмитриевич — Шелковской районин коммунистическ организацигера.

Округа хоржамий комиссе председателе заместитель **Лойко** Мария Борисовна — культура болхьой Шелковской районин профессиональн организацигера.

Округа хоржамий комиссе секретарь **Красивенная** Нина Серафимовна — Шелковской районе Червленски хьаьгІара завода болхьоллаьрчу гІуллакхерча нахагерен.

Округа хоржамий комиссе членаш: **Бондарева** Ефросинья Ивановна — Шелковской районе Червленски Иванович — юрта боьхамен заготовкийн болхьой а гІуллакхерча нахьа а Шелковской районин профессиональн организацигера; **Базурукаева** Тазаргьий Ахьмад — Шелковской районе «Червленский» юртобоьхьан артела колхозоношкара; **Комиссаров** Юзиф Ибрагимович — Шелковской районе «Червленский» юртобоьхьан артела колхозоношкара; **Пукова** Валентина Николаевна — медицински болхьой Шелковской районин профессиональн организацигера; **Ротовкина** Евдокия Федоровна — Шелковской районе Червленски хьаьгІара завода болхьоллаьрчу гІуллакхерча нахагерен; **Ярыкова** Мария Ивановна — Шелковской районе «Червленский» юртобоьхьан артела колхозоношкара.

ШЕЛКОВСКОЙ ХОРЖАМИЙ ОКРУГ № 149

Округа хоржамий комиссе председатель **Медведев** Александр Михайлович — Шелковской районин коммунистическ организацигера.

Округа хоржамий комиссе председателе заместитель **Рекунов** Виктор Иванович — юрта боьхамен заготовкийн болхьой а гІуллакхерча нахьа а Шелковской районин профессиональн организацигера.

Округа хоржамий комиссе секретарь **Долгополова** Рэнса Ивановна — просвещеньа, лакхерча школа, Іилиан учреждений болхьой Шелковской районин профессиональн организацигера.

Округа хоржамий комиссе членаш: **Акинтикова** Зинаида Федоровна — Шелковской районе Кирова пІеранча юртобоьхьан артела колхозоношкара; **Горлач** Ирина Андреевна — пачахьаькен учреждений болхьой Шелковской районин профессиональн организацигера; **Дарбеева** Юрий Зайнудинович — Шелковской районин пожарни оборонаьрчу гІуллакхерча; **Сильский** Павел Петрович — медицински болхьой Шелковской районин профессиональн организацигера; **Тарлаев** Байсар — юрта боьхамен заготовкийн болхьой а гІуллакхерча нахьа а Шелковской районин профессиональн организацигера; **Дудаева** Юрий Петр Иванович — юрта боьхамен заготовкийн болхьой а гІуллакхерча нахьа а Шелковской районин профессиональн организацигера.

Хьакхаьлаьрчу Совета Президиумна Председателе **Н. АЛМАЗОВ.**

Хьакхаьлаьрчу Совета Президиумна секретарь **Н. СЫШИКОВ.**

НОХЧ-ГІАЛГІАЙ АССР КЪАХЬЕГАМХОЙ ДЕПУТАТИЙ ГОРОДСКОЙ СОВЕТАШКА ДЕЧА ХОРЖАМАШТА ЙОЛЧА ГОРОДСКОЙ ХОРЖАМИЙ КОММИССЕЙ СОСТАВ ЧІОАГІЬЯРАХ ДОЛА

НОХЧ-ГІАЛГІАЙ АССР ЛАККХЕХЬАРЧА СОВЕТА ПРЕЗИДИУМА УКАЗ

«Нохч-Гіалгіай АССР къахьегамхой депутатий городской, поселкий, куйнин, станицин, юртий Советашка дечи хоржамех йолчу Положенех 34-чи 35-чи статьашка хьежа «ЧоагІйойла къахьегамхой депутатий городской Советашка дечи хоржамех йолчу городской хоржамий комиссеи, общественни организацийн къахьегамхой общественни ер аьнлаш юкъе а болош.

ГРОЗНЕНСКИ ГОРОДСКОЙ ХОРЖАМИЙ КОММИССИ

Городской хоржамий комиссе председатель **Зубков** Виктор Никифорович — нехкдаттан химическ предприятиеннан болхьой Нохч - ГІалгІай областной профессиональн организацигера.

Городской хоржамий комиссе председателе заместитель **Лабанов** Хьасейн Хусейн — город Грозне Октябрьскийн районин коммунистическ организацигера.

Городской хоржамий комиссе секретарь **Усанова** Мария Петровна — Грозненски Іалмаз-тохкаьн институтан Іилиан болхьоллаьрчу техникеран персоналагерен.

Городской хоржамий комиссе членаш:

Абдаминова Яьзуйв Зинанда — город Грозне № 39 йолчу хьюьрчу школа хьехархьоллаьрчу техникеран персоналагерен; **Баранова** Нина Михайловна — Грозненски городской коммунистическ организацигера; **Громов** Павел Николаевич — Ергиргоевин Ленинскийн Коммунистическ Катигрой Союза Грозненски городской организацигера; **Донаева** Виолетта Марин — Къилбаседа-Кавказски машиннайхьа Грозненски отделение Грозненрчу станци локомотивнийн депо болхьоллаьрчу гІуллакхерча нахагерен; **Зебирова** Хавра — Шаььа районе «Джалка» яхьча совхозе 3-ча отделение болхьоллаьрчу гІуллакхерча нахагерен; **Ибрагимов** Іаьйа — Шаььа районе «Джалка» яхьча совхозе 3-ча отделение болхьоллаьрчу гІуллакхерча нахагерен; **Суламанов** Сайдин — Шаььа районе «Джалка» яхьча совхозе 3-ча отделение болхьоллаьрчу гІуллакхерча нахагерен.

ОКТЯБРЬСКИ ХОРЖАМИЙ ОКРУГ № 140

Округа хоржамий комиссе председатель **Бахиев** Ахьмет — Шаььа районе «Автурнский» совхозе 3-ча отделение болхьоллаьрчу гІуллакхерча нахагерен.

Округа хоржамий комиссе председателе заместитель **Ахмадов** Ислам Салаудин — просвещеньа, лакхерча школа, Іилиан учреждений болхьой Шаььа районин профессиональн организацигера.

Округа хоржамий комиссе секретарь **Арсланова** Анна — Шаььа районе «Автурнский» совхозе 3-ча отделение болхьоллаьрчу гІуллакхерча нахагерен.

Округа хоржамий комиссе членаш: **Берсанов** Мовлад — Шаььа районе «Автурнский» совхозе 3-ча отделение болхьоллаьрчу гІуллакхерча нахагерен; **Матаева** Зура — Шаььа районе «Автурнский» совхозе 3-ча отделение болхьоллаьрчу гІуллакхерча нахагерен; **Мисаева** Іабдуз — Шаььа районе «Автурнский» совхозе 3-ча отделение болхьоллаьрчу гІуллакхерча нахагерен; **Сиптиний** Анна Алексеевна — Шаььа районе «Автурнский» совхозе 3-ча отделение болхьоллаьрчу гІуллакхерча нахагерен; **Яндиев** Бауэр — Шаььа районе «Автурнский» совхозе 3-ча отделение болхьоллаьрчу гІуллакхерча нахагерен.

СЕРЖЕНЬ-ЮРТОВСКИ ХОРЖАМИЙ ОКРУГ № 141

Округа хоржамий комиссе председатель **Арсаев** Денисултан — Шаььа районе «Автурнский» совхозе 3-ча отделение болхьоллаьрчу гІуллакхерча нахагерен.

Округа хоржамий комиссе председателе заместитель **Абдулвахабова** Зара — культура болхьой Шаььа районин профессиональн организацигера.

Округа хоржамий комиссе секретарь **Улубаева** Хьусейна Зина — Шаььа районе Серпеев-Юртарчу хьюьрчу школа хьехархьоллаьрчу техникеран персоналагерен.

Округа хоржамий комиссе членаш: **Вараев** Хаси — Шаььа районе «Джалка» яхьча совхозе 4-ча отделение болхьоллаьрчу гІуллакхерча нахагерен; **Гайсуева** Мляика — Шаььа районе «Автурнский» совхозе 5-ча отделение болхьоллаьрчу гІуллакхерча нахагерен; **Зулайфер** Шіарпаев — Шаььа районе «Автурнский» совхозе 5-ча отделение болхьоллаьрчу гІуллакхерча нахагерен; **Исмаилов** Іабдул — Ергиргоевин Ленинский Коммунистическ Катигрой Союза Шаььа районин организацигера; **Мулаев** Эйдж — Шаььа районе «Автурнский» совхозе 5-ча отделение болхьоллаьрчу гІуллакхерча нахагерен; **Сайдулаева** Сепият — Шаььа районе «Автурнский» совхозе 5-ча отделение болхьоллаьрчу гІуллакхерча нахагерен.

ШАЛИНСКИ ХОРЖАМИЙ ОКРУГ № 142

Округа хоржамий комиссе председатель **Исаев** Іисий Махьмад — Шаььа районе бытхойнинна болхьоллаьрчу гІуллакхерча нахагерен.

Округа хоржамий комиссе председателе заместитель **Берсанова** Салима Ахьмад — Шаььа районе № 1 йолчу хьюьрчу школа хьехархьоллаьрчу техникеран персоналагерен.

Округа хоржамий комиссе секретарь **Машаева** Маймира Владимировна — Шаььа районе № 2 йолчу барІийнчу школа хьехархьоллаьрчу техникеран персоналагерен.

Округа хоржамий комиссе членаш: **Болатиева** Маймудин — Шаььа районе «Джалка» яхьча совхозе 2-ча отделение болхьоллаьрчу гІуллакхерча нахагерен; **Закаева** Малика — Шаььа районе райбытхомбинатан болхьоллаьрчу гІуллакхерча нахагерен; **Зарнаев** Жалаутдин — Шаььа районе «Джалка» яхьча совхозе 2-ча отделение болхьоллаьрчу гІуллакхерча нахагерен; **Магомадов** ПаьІтачат — Шаььа районин потребиньнан обществаьрчу Баудинан госучреждений болхьой Шаььа районин профессиональн организацигера; **Шахидова** Зарет — Шаььа районе «Джалка» яхьча совхозе 1-ча отделение болхьоллаьрчу гІуллакхерча нахагерен.

ШАЛИНСКИ ПРАВОБЕРЕЖНИ ХОРЖАМИЙ ОКРУГ № 143

Округа хоржамий комиссе председатель **Межидов** Хьасейн — Шаььа районе потребительнинна обществагера.

Округа хоржамий комиссе председателе заместитель **Бибулатов** Мусса — культура болхьой Шаььа районин профессиональн организацигера.

Округа хоржамий комиссе секретарь **Пайкаева** Абумуслима Саипат — Ергиргоевин Ленинский Коммунистическ Катигрой Союза Шаььа районин организацигера.

Округа хоржамий комиссе членаш: **Зарнаев** Іабдул-Рашида Іабдулхьамид — Шаььа районе «Джалка» яхьча совхозе 2-ча отделение болхьоллаьрчу гІуллакхерча нахагерен; **Идалова** Нурсет — Шаььа районе «Джалка» яхьча совхозе 2-ча отделение болхьоллаьрчу гІуллакхерча нахагерен; **Мирсов** Лема — Шаььа районе мехьанорчу школа хьехархьоллаьрчу техникеран персоналагерен; **Тазурнаева** Нажа — Шаььа районе пищекомбинатан болхьоллаьрчу гІуллакхерча нахагерен; **Магомадова** МариьнатЗелим — Шаььа районе «Джалка» яхьча совхозе № 2 йолчу барІийнчу школа хьехархьоллаьрчу техникеран персоналагерен; **Элгазиева** Абуьара Тамара — госучреждений болхьой Шаььа районин профессиональн организацигера.

ШЕЛКОВСКОЙ РАЙОНЕ ПОЛЛА

ГРЕБЕНСКОЙ ХОРЖАМИЙ ОКРУГ № 144

Округа хоржамий комиссе председатель **Умаров** Иван Иванович — Шелковской районин коммунистическ организацигера.

Округа хоржамий комиссе председателе заместитель **Мокрушина** Анна Федоровна — просвещеньа, лакхерча школа, Іилиан учреждений болхьой Шелковской районин профессиональн организацигера.

Округа хоржамий комиссе секретарь **Калченко** Михаил Федорович — юрта боьхамен заготовкийн болхьой а гІуллакхерча нахьа а Шаььа районин профессиональн организацигера.

Округа хоржамий комиссе членаш: **Ильханов** Шади — Шелковской районе Межиничке Іеранча хуьйнокхама артела колхозоношкара; **Ковалев** Алексей Иванович — юрта боьхамен заготовкийн болхьой а гІуллакхерча нахьа а Шелковской районин профессиональн организацигера; **Самсонова** Лидия Антоновна — Шелковской районе Межиничке Іеранча юртобоьхьан артела колхозоношкара; **Трофименко** Сергей Васильевич — просвещеньа, лакхерча школа, Іилиан учреждений болхьой Шелковской районин профессиональн организацигера; **Хайбулина** Магуда Ибрагимова — Шелковской районе Ленина пІеранча юртобоьхьан артела колхозоношкара.

ДУБОВСКИ ХОРЖАМИЙ ОКРУГ № 145

Округа хоржамий комиссе председатель **Буковов** Мудат Макарович — Шелковской районин коммунистическ организацигера.

Округа хоржамий комиссе председателе заместитель **Лапшин** Иван Федорович — юрта боьхамен заготовкийн болхьой а гІуллакхерча нахьа а Шелковской районин профессиональн организацигера.

Округа хоржамий комиссе секретарь **Белилова** Анастасия Конкратьевна — просвещеньа, лакхерча школа, Іилиан учреждений болхьой Шелковской районин профессиональн организацигера.

Округа хоржамий комиссе членаш: **Кузьмина** Клавдия Ивановна — Шелковской районе «Путь к коммунизму» яхьча юртобоьхьан артела колхозоношкара; **Мишкин** Нешевуш Ибрагим — юрта боьхамен заготовкийн болхьой а гІуллакхерча нахьа а Шелковской районин профессиональн организацигера; **Саламатиева** Булат Юнусович — Шелковской районе «Красный пахарь» яхьча юртобоьхьан артела колхозоношкара; **Тамонирова** Галина Алексеевна — Шелковской районе «Путь к коммунизму» яхьча юртобоьхьан артела колхозоношкара; **Хучиева** Мальмуда Іумарьхьана — Шелковской районе «Путь к коммунизму» яхьча юртобоьхьан артела колхозоношкара; **Чумаченко** Яков Михайлович — юрта боьхамен заготовкийн болхьой а гІуллакхерча нахьа а Шелковской районин профессиональн организацигера.

КАРГАЛИНСКИ ХОРЖАМИЙ ОКРУГ № 146

Округа хоржамий комиссе председатель **Турбин** Иван Иванович — Шелковской районин коммунистическ организацигера.

Округа хоржамий комиссе председателе заместитель **Ногаев** Дмитрий Гаврилович — юрта боьхамен заготовкийн болхьой а гІуллакхерча нахьа а Шелковской районин профессиональн организацигера.

Округа хоржамий комиссе секретарь **Сергиева** Раиса Прокофьевна — Каргалинск коммунальнийн предприятий комбинате болхьоллаьрчу гІуллакхерча нахагерен.

Округа хоржамий комиссе членаш: **Асеева** Дарья Сергеевна — Шелковской районе «Красный пахарь» яхьча юртобоьхьан артела колхозоношкара; **Звягинцев** Михаил Владимирович — Шелковской районе «Красный пахарь» яхьча юртобоьхьан артела колхозоношкара; **Калиненко** Мария Прокофьевна — Шелковской районе «Красный пахарь» яхьча юртобоьхьан артела колхозоношкара; **Каменский** Виктор Иванович — Шелковской районе «Красный пахарь» яхьча юртобоьхьан артела колхозоношкара; **Крикло** Лерия Романовна — Шелковской районе Каргалинск хьаьгІара завода болхьоллаьрчу гІуллакхерча нахагерен; **Кузьменко** Екатерина Ивановна — Шелковской районе «Красный пахарь» яхьча юртобоьхьан артела колхозоношкара.

НОВОЩЕДРИНСКИ ХОРЖАМИЙ ОКРУГ № 147

Округа хоржамий комиссе председатель **Дворников** Иван Иванович — Шелковской районин коммунистическ организацигера.

Округа хоржамий комиссе председателе заместитель **Клименко** Константин Пантелеевич — просвещеньа, лакхерча школа, Іилиан учреждений болхьой Шелковской районин профессиональн организацигера.

Округа хоржамий комиссе секретарь **Бухалова** Зоя Алексеевна — просвещеньа, лакхерча школа, Іилиан учреждений болхьой Шелковской районин профессиональн организацигера.

Округа хоржамий комиссе членаш: **Алиев** Нагматула Гайрбекович — Шелковской районе Кирова пІеранча юртобоьхьан артела колхозоношкара; **Василенко** Вера Дмитриевна — Шелковской районе «Комитет» яхьча юртобоьхьан артела колхозоношкара; **Гайбуев** Михаил Петрович — Шелковской районе Кирова пІеранча юртобоьхьан артела колхозоношкара; **Ковтунов** Александр Федорович — юрта боьхамен заготовкийн болхьой а гІуллакхерча нахьа а Шелковской районин профессиональн организацигера; **Мальова** Елизавета Федоровна — юрта боьхамен заготовкийн болхьой а гІуллакхерча нахьа а Шелковской районин профессиональн организацигера.

ЧЕРВЛЕНСКИ ХОРЖАМИЙ ОКРУГ № 148

Округа хоржамий комиссе председатель **Федулинин** Михаил Дмитриевич — Шелковской районин коммунистическ организацигера.

Округа хоржамий комиссе председателе заместитель **Лойко** Мария Борисовна — культура болхьой Шелковской районин профессиональн организацигера.

Нохч-ГІалгІай АССР

Нохч-ГІалгІай АССР

гор. Грозный.
1957 шера 20 январь

ГОРОД ГРОЗНЕ КЪАХЬЕГАМХОЙ ДЕПУТАТИЙ РАЙОНИН СОВЕТАШКА ХОРЖАМАШ ДАРА ЙОЛЧА РАЙОНИН ХОРЖАМИЙ КОММИССЕЙ СОСТАВ ЧІОАГІЬЯРАХ ЙОЛА

КЪАХЬЕГАМХОЙ ДЕПУТАТИЙ ГРОЗНЕНСКИ ГОРОДСКОЙ СОВЕТА ИСПОЛКОМА РЕШЕНИ

«Нохч-ГІалгІай АССР къахьегамхой депутатий районий, городской, поселкий, куйнин, станицин, юртий Советашка дечи хоржамех йолчу Положенех 34-чи 35-чи статьашка хьежа «ЧоагІйойла къахьегамхой депутатий городской Советашка дечи хоржамех йолчу городской хоржамий комиссеи, общественни организацийн къахьегамхой общественни ер аьнлаш юкъе а болош.

ГРОЗНЕНСКИ ГОРОДСКОЙ ХОРЖАМИЙ КОММИССИ

Городской хоржамий комиссе председатель **Зубков** Виктор Никифорович — нехкдаттан химическ предприятиеннан болхьой Нохч - ГІалгІай областной профессиональн организацигера.

Городской хоржамий комиссе председателе заместитель **Лабанов** Хьасейн Хусейн — город Грозне Октябрьскийн районин коммунистическ организацигера.

Городской хоржамий комиссе секретарь **Усанова** Мария Петровна — Грозненски Іалмаз-тохкаьн институтан Іилиан болхьоллаьрчу техникеран персоналагерен.

Городской хоржамий комиссе членаш:

Абдаминова Яьзуйв Зинанда — город Грозне № 39 йолчу хьюьрчу школа хьехархьоллаьрчу техникеран персоналагерен; **Баранова** Нина Михайловна — Грозненски городской коммунистическ организацигера; **Громов** Павел Николаевич — Ергиргоевин Ленинскийн Коммунистическ Катигрой Союза Грозненски городской организацигера; **Донаева** Виолетта Марин — Къилбаседа-Кавказски машиннайхьа Грозненски отделение Грозненрчу станци локомотивнийн депо болхьоллаьрчу гІуллакхерча нахагерен; **Мирзаева** Тулина Эльвира — Гудермесерчу мехьа чех завода болхьоллаьрчу гІуллакхерча нахагерен; **Нагибова** Татьяна Георгиевна — просвещеньа, лакхерча школа, Іилиан учреждений болхьой Гудермесерчу городской профессиональн организацигера; **Оздамирова** СарІалий Рашид — Ергиргоевин Ленинский Коммунистическ Катигрой Союза Гудермесеннан городской профессиональн организацигера.

МАЛГІБИКА ГОРОДСКОЙ ХОРЖАМИЙ КОММИССЕ

Городской хоржамий комиссе председатель **Воронкин** Василий Иванович — Малгібика городской коммунистическ организацигера.

Городской хоржамий комиссе председателе заместитель **Ибрагимов** Сайада Ихьа — г. Малгібика № 3 йолчу берийн бесна болхьой болхьоллаьрчу гІуллакхерча нахагерен.

Городской хоржамий комиссе секретарь **Зыскунов** Павел Максимович — «Малгобеконефтан» нехкдаттан промыслоан управленеан болхьоллаьрчу гІуллакхерча нахагерен.

Городской хоржамий комиссе членаш:

Бабаев Ануса Зинанда — «Малгобеконефтан» нехкдаттан промыслоан управленеан Ленина орден Салавата нехкдаттан промысла болхьоллаьрчу гІуллакхерча нахагерен; **Сосновская** Ася Валентиновна — Малгібика районе «Ингушский» совхозе болхьоллаьрчу гІуллакхерча нахагерен; **Лешкин** Виктор Иванович — «Малгобеконефтан» нехкдаттан промыслоан управленеан 2-ча нехкдаттан промысла болхьоллаьрчу гІуллакхерча нахагерен; **Фролова** Лидия Андреевна — госучреждений болхьой Малгібика городской профессиональн организацигера; **Яковенко** Нина Моисеевна — «Малгобеконефтан» нехкдаттан промыслоан управленеан № 2 йолчу бурум дечечу контора болхьоллаьрчу гІуллакхерча нахагерен.

Нохч - ГІалгІай АССР Къахьегамхой Совета Президиумна председателе **Н. АЛМАЗОВ.**

Нохч - ГІалгІай АССР Къахьегамхой Совета Президиумна секретарь **Н. СЫЩИКОВ.**

гор. Грозный, 1957 ш.
20 январь.

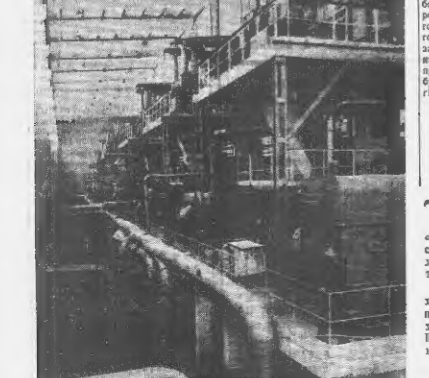

Керда цех ийчиъ аьлаьй «Красный богатырь» яхьча москвеан заводе. Уьхьа хийтьо лийрхьаьчу тайпара свойстваш Вола тайпатайпара хьаьчА смесиш.

1957 шера 30 миллион пар сомІа хьаьчА когатІирг арахецарйа предприяте. «Красный богатырь» хьаьлІамаш хІаьз аьлаьхьийр Ирак, Пакистане, Сирс, Афганистане, Ирамс, лучш йарча хьаьчА мехьанна.

Суурта тІе: керача цеха чура че.

В. Кунина сур.

ТАСС фотохроника.

КЪАХЬЕГАМХОЙ ДЕПУТАТИЙ ЗАВОДСКОЙ РАЙОНИН СОВЕТЕ ДЕЧА ХОРЖАМАШТА

Районин хоржамий комиссе председатель **Кенорков** Александр Зинович — Заводской районе коммунистическ организацигера.

Районин хоржамий комиссе председателе заместитель **Зилинский** Петр Федотович — Шера Жіарчен Цеха Аьсфетан обществаьрчу Союзе Завода районе болхьой организацигера.

Районин хоржамий комиссе секретарь **Шесова** Ольга Георгиевна — Заводской районе финансан отделе болхьоллаьрчу.

Районин хоржамий комиссе членаш: **Семенов** Іаьйн Рамазанович — Грозненски нехкдаттан чакхдозаьчу завода болхьоллаьрчу гІуллакхерча нахагерен;

Ольгоев ИсмаІилий Къурбеш — Заводской районе коммунистическ организацигера;

Кузнецов Михаил Яковлевич — Заводской районе военни комиссариата болхьоллаьрчу;

Лимков БІаьий-Хьаьа — Грозненски сандоной фабрика болхьоллаьрчу гІуллакхерча нахагерен;

Корнева Ольга Николаевна — ВЛКСМ Заводской районин организацигера;

Дутов Андрей Гаврилович — Эсхаьа, Аьнаьа, Фаота Новьхостеан Добровольн Общества Заводской районин организацигера.

КЪАХЬЕГАМХОЙ ДЕПУТАТИЙ ЛЕНИНСКИ РАЙОНИН СОВЕТЕ ДЕЧА ХОРЖАМАШТА

Районин хоржамий комиссе председатель **Сорокин** Иван Степанович — просвещеньа, лакхерча школа, Іилиан учреждений облхьой Нохч-ГІалгІай областнийн профессиональн организацигера.

Районин хоржамий комиссе председателе заместитель **Курьянов** Иван Васильевич — Ленинскийн районин коммунистическ организацигера.

Районин х

ОКТЯБРО ДЕННА ТКЪАМАШ

ШИН БИБЛИОТЕКА ИНИЦИАТИВА

Промышленноста доаллара метохаш арганъхара кийчо ечи производственниашта дакка новкъостал ну химически комбинята, иоийла бувьмъ лоатлбеи бол беиз, технически профсоюзиин библиотекаша.

1966-ча шера май бетта зенз общественно - политически, экономически, технически литературана пропагандиа ара болх ишъна Дайоллойр ну шин библиотека. ВашагЪеллар 19 ели чуноаргА юкъара библиотечни совет. Цига дакъа лоацаш ба инженераш, техникаш, болхлой, пГлаъкера пах.

Сийлаъх-боккъача Октябрьски революцие 50 ну дуаъча денна гийна СССР-а культура Министерстваи ВЛКСМ ПК секретариатеи хлаййъкъна 1966-ча шера февраль беттА денз 1967-ча шера май беттана ахаччилиа йоаъча Ерриговаи общественни библиотекаина хъаъкара окъе эйай ччА химически комбината библиотекаш а. Из болх чакъаъкъа эте сагI юкъе ноаГЪаи йоаъ комиссе ержай. Октября 50 ну дуаъча денна кийчо ни ккочаъче сЪаъ мероприятей йоккъа план аттаъай. Библиотечни юкъарча совете кийнар из план, цуа тГеъьлгГа хьаъкара комиссе членашта тЪаделкар кхочаъче деза дечкарди.

Библиотекай болхциа цоаъита ъъакъаъка оттаъъ дечкар да хЪара болхлочугА, инженерно-технически болхлочугА технически, экономически, художественни литературе дешача дакъа лаъцийта. Цунца музыкаеннА ха дешарЪецца поаъита ъца книжераш поаъита хъаъоржийталгА. Из тГеъьлгГа кочаъца тГеаГа мога а гир, книжкаш дешар тГеъьлгаъ цепатеъа листокаш дера а хийцар. Цар тГа дуоцар библиотекай болхъаъ. Уж листокаш Дайоллойр цечий болхъаъте юкъе, ХЪана оттаъ и цечийка болх бечар сюлтин жартотека, из тГеъьлгА ну библиотекаъца ЛЪаъвалхаъмар мАъла хьажара, ЛЪаъбойлаъпаъбарш книжкаш дешарЪца кхъеоаъра. Уж мероприятеи чакхъъка йоаъеча гучадаъьлар химически комбината механически кочА библиотекера книжкаш дешарЪш эгтара кЪеаъгаГа хилар. Цу целе вЪаъигГеъьлаъ общественно - политически, экономически, технически, художественни литературА йоаъ ЛЪа-ъоа деда библиотека. Цу библиотекер дар 330 сонГа книжка. Цеца болхлой хьаъташ кхочаъиъ библиотека. Цунца керте лаъ автокарЪца Аслаъмбекан Антонина. ХЪана цеде книжкаш лецаш 70 сонГа болхъо ва. Тха химически комбинате ергиган а ЛЪа-ъоа деда 17 библиотекен 12 справочни библиотекеи и, массаболх йоаъча цехашца, отдешца а ъъ библиотекеи. ЧоаГа маъъа а тха предприяте техничеи библиотека Дайоллойр инициатива, цо цИй фонзера профсоюзни библиотекагА йаъеп тематически литературе, хЪаъта профсоюзни библиотека шин аргЪаъ выставка ю, обзорашца.

Тематикаъ хьаъчоъстаъалъча литературе кхъеоаъийт ЛаърхЪа зоаъ техническеи литературе (стандарташ, патенташ). Цу сонГа технически библиотека тГеъьлгА профсоюзни библиотеке а ЛЪа-ъоа деда библиотека. Шин аргЪаъ техническеи библиотеке болхъоъна юкъе шерца Лаъдоъжийт профсоюзни библиотеке книжкаш, массовы мероприятиеи чаъх а йоаъхаш. Масала, тГоаГа хьаъерамеи чакхъаъар шинна а библиотекА кийчо а ъъ хуъка ХЪ йоаъиаш ЛЪаъйъка конференциеи. ЛЪаъаъре конференция хетаъьлар Гилмаи лаъра тГа къаъьлеъаъ ВЪаъигГеъьлаъкхара, пинна а библиотекачкхаъара книжкаш дешарЪца тГоаГа ЭЪаъи тема йр из. Цу конференце тематически обзор а ди, книжкаш дешарЪца ЛЪаъвайтар Гилмаи лаъра тГа къаъьлеъаъ ВЪаъигГеъьлаъкхара эйа литература малагГа ЛЪ.

Конференце дийцаъ ноъ. Просмотрица «КГочА ЛЪаъцца», ЭЪаъа а кхъаъолча а книжкех лаъйъ. Цунца кийчъаъ книжкАЛ выставкаш, эйа книжкаш хьаъаржийтА, цо книжкаш дешар тГеъьлгаъ цепатеъа листокаш дера а хийцар. Цар тГа дуоцар библиотекай болхъаъ. Уж листокаш Дайоллойр цечий болхъаъте юкъе, ХЪана оттаъ и цечийка болх бечар сюлтин жартотека, из тГеъьлгА ну библиотекаъца ЛЪаъвалхаъмар мАъла хьажара, ЛЪаъбойлаъпаъбарш книжкаш дешарЪца кхъеоаъра. Уж мероприятеи чакхъъка йоаъеча гучадаъьлар химически комбината механически кочА библиотекера книжкаш дешарЪш эгтара кЪеаъгаГа хилар. Цу целе вЪаъигГеъьлаъ общественно - политически, экономически, технически, художественни литературА йоаъ ЛЪа-ъоа деда библиотека. Цу библиотекер дар 330 сонГа книжка. Цеца болхлой хьаъташ кхочаъиъ библиотека. Цунца керте лаъ автокарЪца Аслаъмбекан Антонина. ХЪана цеде книжкаш лецаш 70 сонГа болхъо ва. Тха химически комбинате ергиган а ЛЪа-ъоа деда 17 библиотекен 12 справочни библиотекеи и, массаболх йоаъча цехашца, отдешца а ъъ библиотекеи. ЧоаГа маъъа а тха предприяте техничеи библиотека ЛЪаъйъка конференциеи.